



ESTADO PLURINACIONAL DE BOLIVIA

MINISTERIO DE DESARROLLO RURAL Y TIERRAS

AUDIENCIA DE RENDICIÓN PÚBLICA DE CUENTAS INICIAL 2024

Oruro, abril de 2024



FILOSOFÍA INSTITUCIONAL

MISIÓN

Contribuir en la protección de la producción agraria y los medios de subsistencia de los productores agropecuarios frente a eventos climáticos adversos, a través del desarrollo e implementación de mecanismos de transferencia del riesgo, en un ámbito democrático, de universalidad, equidad e inclusión, respetando usos y costumbres.

VISIÓN

Ser una entidad pública confiable, eficiente e inclusiva con trascendencia nacional e internacional, por la innovación y solidez en la aplicación de mecanismos de transferencia de riesgo, que benefician directamente a todos los bolivianos.

OBJETIVO GENERAL

- Desarrollar mecanismos transparentes y regulados de transferencia del riesgo para proteger la producción agropecuaria de daños provocados por fenómenos climáticos adversos.
- Desarrollar una gestión pública transparente en la ejecución financiera en el INSA.

MARCO LEGAL

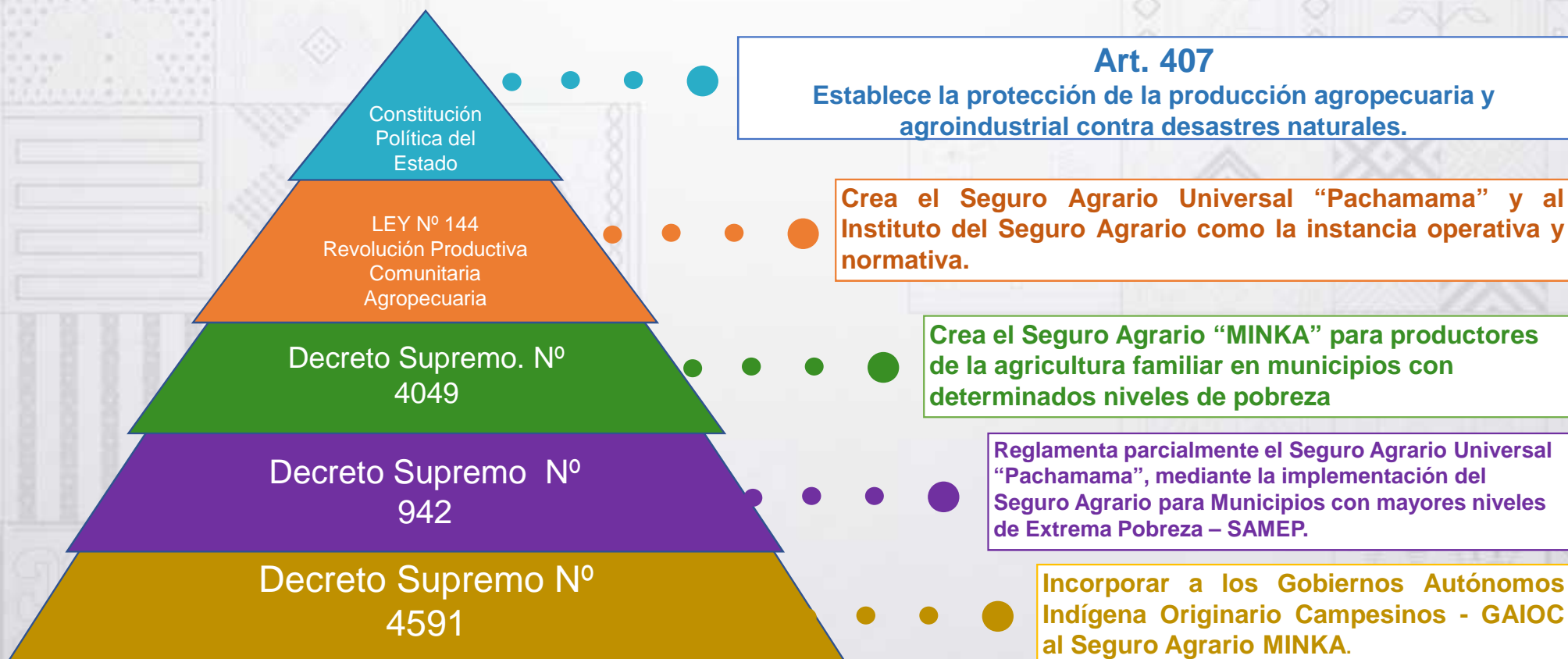

OBJETIVOS DE GESTIÓN DE ACUERDO AL POA 2024 (ACCIONES DE CORTO PLAZO)

1

- Continuar con la implementación del Seguro Agrario Universal “Pachamama” de tipo catastrófico.

2

- Dar continuidad a la gestión de modalidades de seguro comercial orientadas a proteger cultivos de productores agropecuario.

3

- Gestionar modalidades de seguros especiales dirigidos a proteger la producción agraria de productores agropecuarios.

4

- Articular con las instituciones públicas y privadas acciones relacionadas a la gestión del riesgo agropecuario.

5

- Desarrollar investigación para la gestión de modalidades de seguro agrario en beneficio de productores agropecuarios.

6

- Garantizar la institucionalidad para la gestión operativa del INSA a favor de productores agrarios.

ESTRUCTURA ORGANIZACIONAL

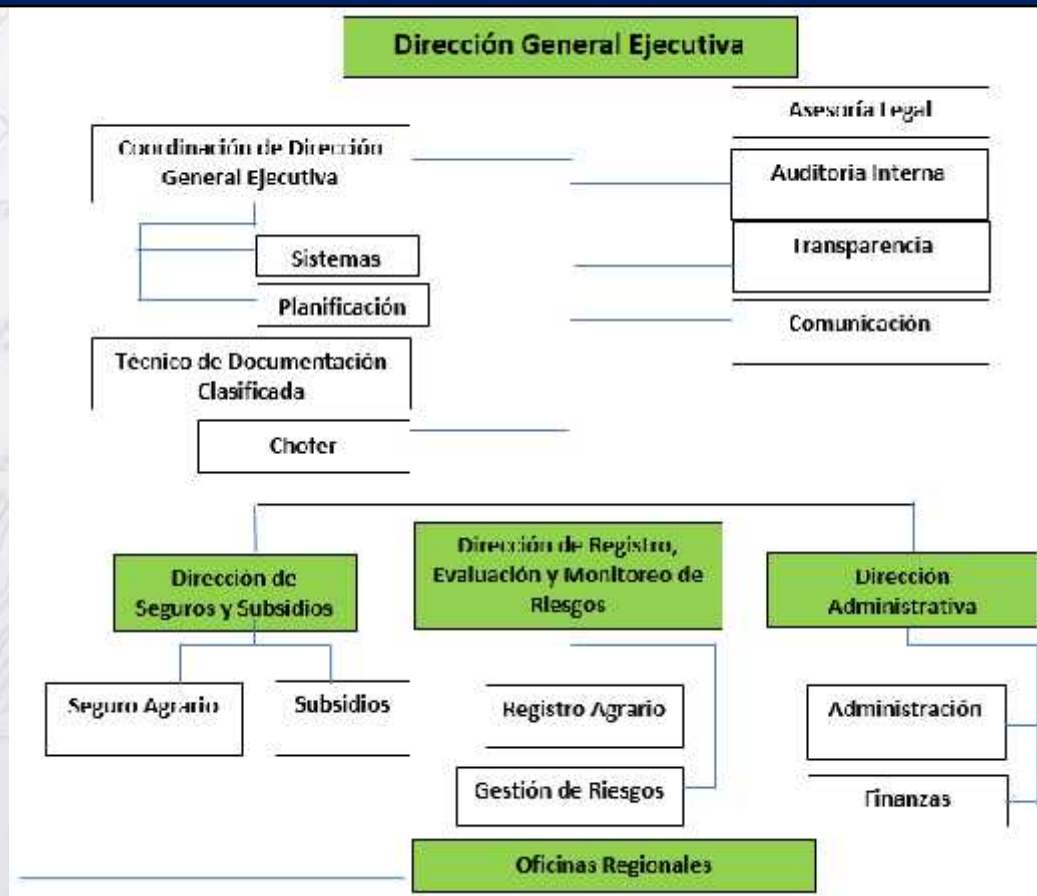



ESTADO PLURINACIONAL DE
BOLIVIA

MINISTERIO DE
DESARROLLO RURAL Y TIERRAS

PRESUPUESTO VIGENTE GESTION 2024

PRESUPUESTO PARA LA GESTIÓN 2024

DESCRIPCIÓN	PRESUPUESTO VIGENTE (Bs.)
SEGURO AGRARIO "MINKA"	18.754.618
TOTALES	18.754.618

Fuente: Dirección Administrativa Financiera - INSA





ESTADO PLURINACIONAL DE
BOLIVIA

MINISTERIO DE
DESARROLLO RURAL Y TIERRAS

SEGURO AGRARIO “MINKA” MODALIDAD CATASTRÓFICA

Campaña Agrícola 2023-2024

CARACTERISTICAS

EL INSA ADMINISTRA EL SEGURO AGRARIO MINKA

CULTIVOS ASEGURADOS

4 EVENTOS CLIMÁTICOS CUBIERTOS



Helada



Sequia



Inundación



Granizada

INDEMINIZACION DE HASTA 1000 Bs/ha

- 1) Maíz
- 2) Papa
- 3) Trigo
- 4) Haba
- 5) Quinua
- 6) Frejol
- 7) Yuca
- 8) Arveja
- 9) Cebada
- 10) Avena
- 11) Alfalfa
- 12) Ají
- 13) Cebolla
- 14) Cañahua



PROCESO OPERATIVO

1

IDENTIFICACIÓN DE
MUNICIPIOS Y
GAIOC'S POR
MPD-MDRyT

2

SUSCRIPCIÓN DE
CONVENIO
INTERGUBERNATIVO Y
TRANSFERENCIA DE
CONTRAPARTE POR
PARTE DEL GAM/GAIOC

3

REGISTRO DE
PRODUCTORES
(RAC)

4

REPORTE DE
AVISOS Y
EVALUACIÓN DE
SINIESTROS

5

INDEMINIZACIÓN
(Bs) - Banco Unión

REGISTRO DEL SEGURO AGRARIO “MINKA”

DEPARTAMENTO	N° DE ETAs IDENTIF*	N° DE ETAs CON REGISTRO	N° DE COMUNIDADES	N° DE PRODUCTORES	SUPERFICIE (ha)
BENI	1	0	0	0	0
CHUQUISACA	26	20	843	27.044	45.293
COCHABAMBA	33	25	1.023	21.545	24.822
LA PAZ	69	19	978	30.218	35.489
ORURO	28	20	530	10.805	15.536
PANDO	1	0	0	0	0
POTOSI	38	29	1.855	43.538	63.241
SANTA CRUZ	14	9	57	649	945
TARIJA	4	3	94	2.299	3.562
TOTAL	214	125	5.380	136.098	188.889

Fuente: INSA - SSAF, 2024

*El MDRyT en coordinación con el MPD identifican anualmente los Entidades Territoriales Autónomas – ETAs (GAMs/GAIOCs) que pueden participar del Seguro Agrario “MINKA”

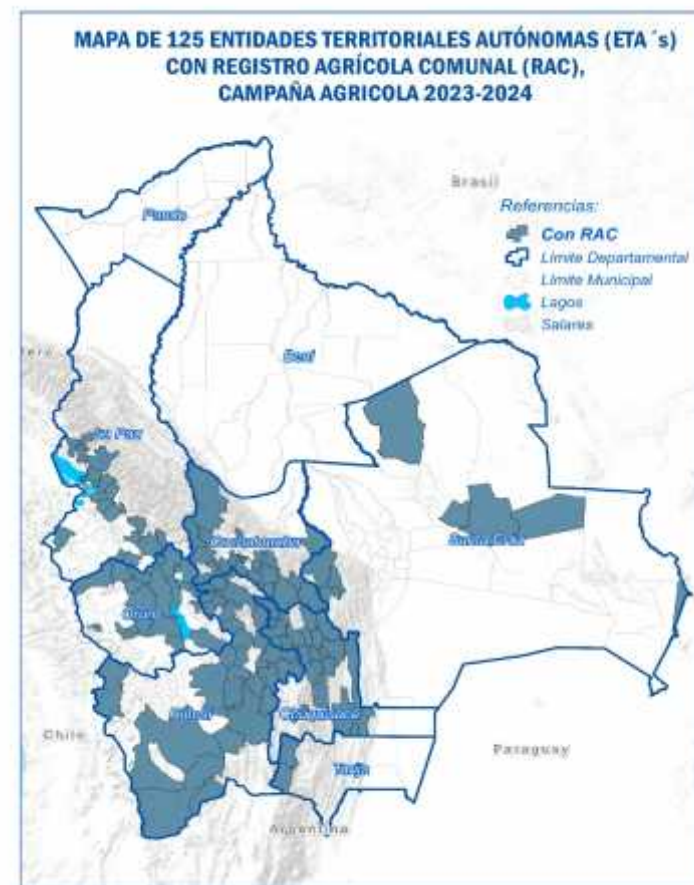

SUPERFICIE REGISTRADA POR CULTIVOS (hectáreas ; %)

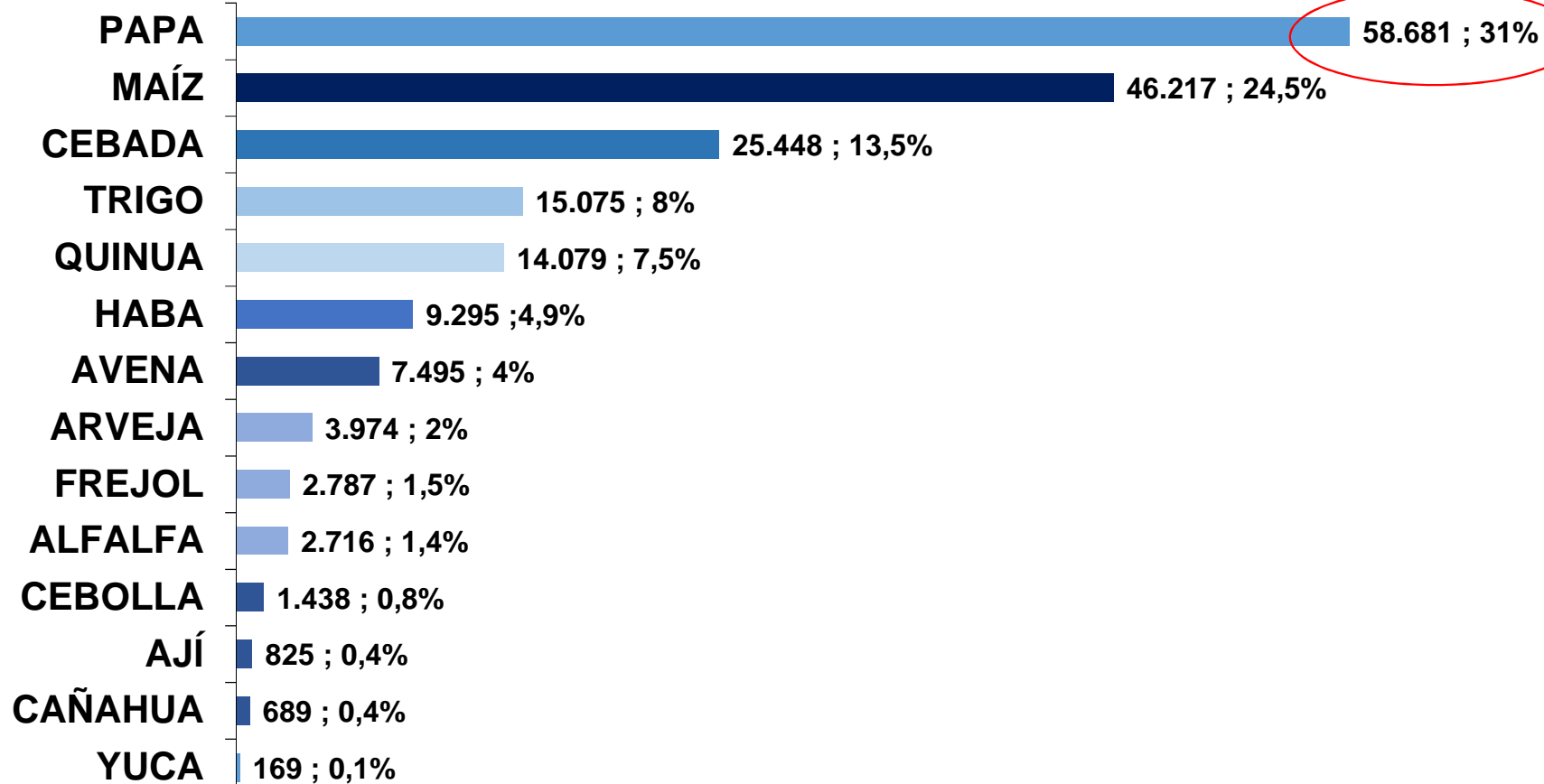



ESTADO PLURINACIONAL DE
BOLIVIA

MINISTERIO DE
DESARROLLO RURAL Y TIERRAS

MODALIDAD COMERCIAL

SEGURO AGRARIO MODALIDAD COMERCIAL



SEGURO COMERCIAL PARA PAPA



SEGURO COMERCIAL PARA CAÑA DE AZUCAR



SEGURO ESPECIAL PARA CREDITO PRODUCTIVO



SEGURO COMERCIAL PARA FRUTAS (MANZANA, CHIRIMOYA Y DURAZNO)



ESTADO PLURINACIONAL DE
BOLIVIA

MINISTERIO DE
DESARROLLO RURAL Y TIERRAS

CULTURA DE SEGURO PARA LA RESILIENCIA AGROPECUARIA

CULTURA DE SEGURO PARA LA RESILENCIA AGROPECUARIA



CAPACITACIÓN EN CULTURA DE SEGURO



**CURSO AJUSTADORES AGRARIOS EN
COORDINACIÓN CON LA APS**



**BOLETINES CLIMATICOS COMUNALES DEL SEGURO
AGRARIO MINKA**



ESTADO PLURINACIONAL DE
BOLIVIA

MINISTERIO DE
DESARROLLO RURAL Y TIERRAS

GESTIÓN DE RIESGO AGROPECUARIO

Gestión 2024

GESTIÓN DE RIESGO AGROPECUARIO SISTEMA DE ALERTA TEMPRANA AGROPECUARIA



ALERTA DE RIESGO AGROPECUARIO

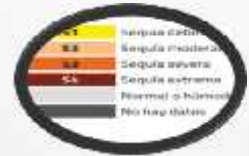

PRONOSTICO AGROCLIMATICO



COMPORTAMIENTO AGROCLIMATICO



REPORTES DE AFECTACIONES



GEOVISOR

GESTIÓN DE RIESGO AGROPECUARIO

COADYUVAR A LA ELABORACIÓN E IMPLEMENTACIÓN DE PLANES DE EMERGENCIAS PARA SECTOR AGROPECUARIO CON VIDECI



PLAN DE RESPUESTA INMEDIATA A LA SEQUIA “AGUA PARA LA VIDA, AGUA PARA LA PRODUCCIÓN”

Apoyo a productores agropecuarios afectados por la sequia con insumos agrícolas y pecuarios

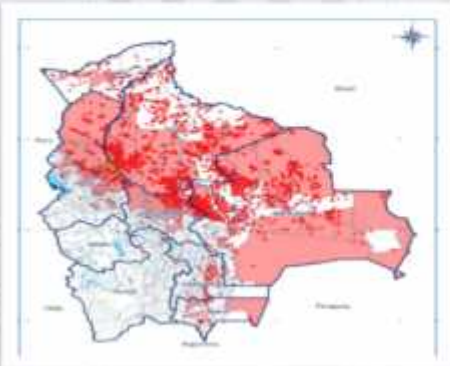

PLAN DE RECUPERACIÓN DE LAS ZONAS AFECTADAS POST INCENDIO – SECTOR AGROPECUARIO 2024

Reactivar la producción agropecuaria en superficies afectadas por incendios, precautelando la seguridad alimentaria de los agricultores afectados y población en general

GESTIÓN DE RIESGO AGROPECUARIO APOYO EN LA ELABORACIÓN E IMPLEMENTACIÓN DE PLANES DE ATENCIÓN DE EMERGENCIAS PARA EL SECTOR AGROPECUARIO

Presupuesto asignado para la gestión 2024 de Atención:

PRESUPUESTO (Expresado en bolivianos)			
Programado	Etapa	Para ejecución	Observaciones
63.011.188	Segunda etapa	43.178.637	2da y 3ra Etapa de Atención del Plan a ser ejecutado el 2024
	Tercera etapa	19.832.550	

DEPARTAMENTO	N° de municipios	N° de Familias Priorizadas
LA PAZ	25	20.028
COCHABAMBA	37	31.645
CHUQUISACA	13	11.901
POTOSI	17	14.053
ORURO	15	9.439
SANTA CRUZ	6	4.442
TARIJA	4	6.250
BENI	3	2.600
TOTAL	120	100.358

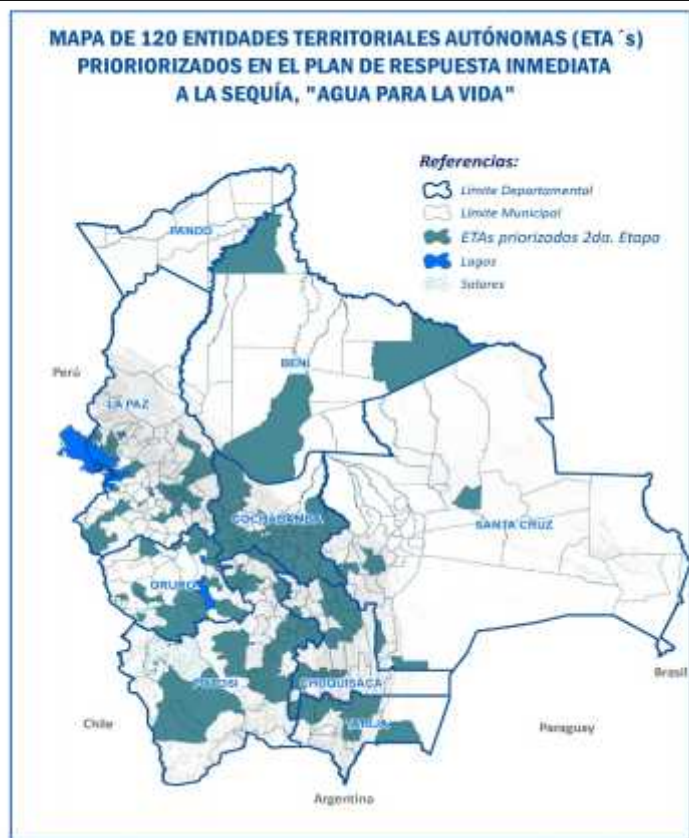

GESTIÓN DE RIESGO AGROPECUARIO APOYO EN LA ELABORACIÓN E IMLEMENTACIÓN DE PLANES DE ATENCIÓN DE EMERGENCIAS PARA EL SECTOR AGROPECUARIO

PLAN DE RESPUESTA INMEDIATA A LA SEQUIA “AGUA PARA LA VIDA, AGUA PARA LA PRODUCCIÓN” 2da ETAPA

DEPARTAMENTO	N° de municipios	N° de Familias Priorizadas	Cantidad de Cisternas (5.000 litros)	Cantidad de Hidrogel (Bolsa de 1 kg)	Cantidad de Heno alfalfa (fardo de 20 kg)	Cantidad de Afrecho de trigo (Bolsa de 23 kg)	Cantidad de Sal Mineral (Bolsa de 20 kg)	Cantidad Alimento de balanceado (bolsa de 46 kg)	Cantidad de Productos de Desparasitación y vitaminización (Frasco de 500 ml)	Cantidad de Fertilizante NPK (Bolsa de 50 kg)	Cantidad de Fertilizante UREA (Bolsa de 50 kg)	Presupuesto Asignado (Bs.)
LA PAZ	25	20.028	20	0	1.388	69.720	8.715	4.088	0	5.139	4.808	7.757.437
COCHABAMBA	37	31.645	12	0	0	7.200	900	5.600	0	25.720	7.250	12.260.950
CHUQUISACA	13	11.901	15	0	0	0	0	2.364	1.000	7.810	5.000	5.423.328
POTOSI	17	14.053	20	2.613	0	14.888	1.861	3.720	1.200	5.928	6.526	6.695.739
ORURO	15	9.439	20	0	0	42.496	5.312	11.988	1.130	0	0	5.218.370
SANTA CRUZ	6	4.442	7	0	0	11.704	1.463	4.536	0	1.321	1.048	2.204.462
TARIJA	4	6.250	0	0	0	10.800	1.350	0	0	1.610	6.580	2.211.500,80
BENI	3	2.600	5	0	0	0	0	3.200	600	1.200	0	1.406.850
TOTAL	120	100.358	99	2.613	1.388	156.808	19.601	35.496	3.930	48.728	31.212	43.178.637

UNIDOS
RUMBO AL BICENTENARIO

BOLIVIA
BICENTENARIO DE
BOLIVIA

INSA
INSTITUTO DEL SEGURO AGRARIO



ESTADO PLURINACIONAL DE
BOLIVIA

MINISTERIO DE
DESARROLLO RURAL Y TIERRAS

MUCHAS GRACIAS....!

El trabajo en el campo no se detiene

